



MINISTÉRIO DA EDUCAÇÃO
SECRETARIA DE EDUCAÇÃO PROFISSIONAL E TECNOLÓGICA
INSTITUTO FEDERAL DE EDUCAÇÃO, CIÊNCIA E TECNOLOGIA DE SANTA CATARINA

INSTRUÇÃO NORMATIVA Nº 01/2010/GABINETE

Florianópolis, 05 de Novembro de 2010.

A PRESIDENTE DO CONSELHO SUPERIOR DO IF-SC no uso das atribuições que lhe foram conferidas e atendendo as determinações da Lei 11.892/2008 de 29 de dezembro de 2008,

Considerando o Estatuto do IF-SC, a reunião ordinária do Conselho Superior realizada no dia 20 de outubro de 2010 e a necessidade de organizar a estrutura organizacional da Reitoria,

Resolve:

Aprovar, o Organograma da Reitoria do Instituto Federal de Santa Catarina, conforme Anexo I.

Publique-se e

Cumpra-se.

Consuelo A. Sielski Santos

Reitora do Instituto Federal de Santa Catarina

ANEXO I

IA - GABINETE DO REITOR

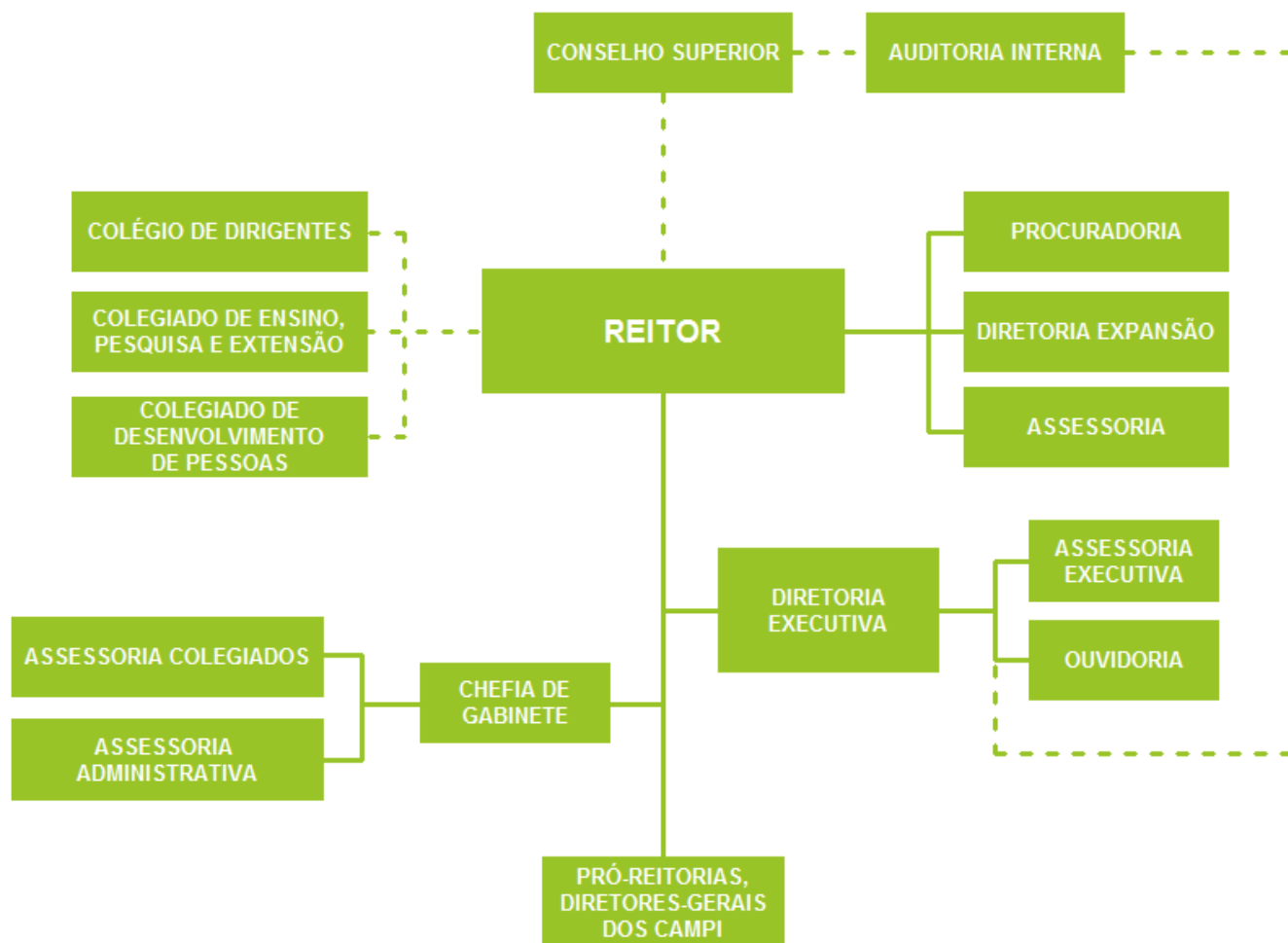

IB – PRÓ-REITORIA DE DESENVOLVIMENTO INSTITUCIONAL

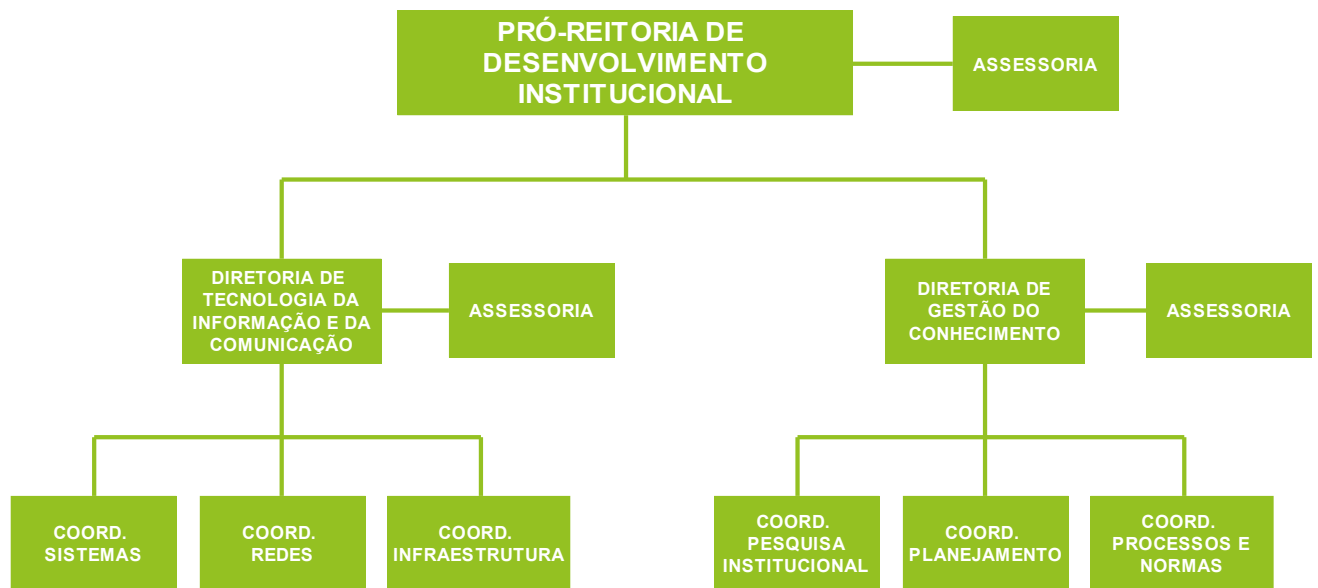

IC – PRÓ-REITORIA DE ADMINISTRAÇÃO

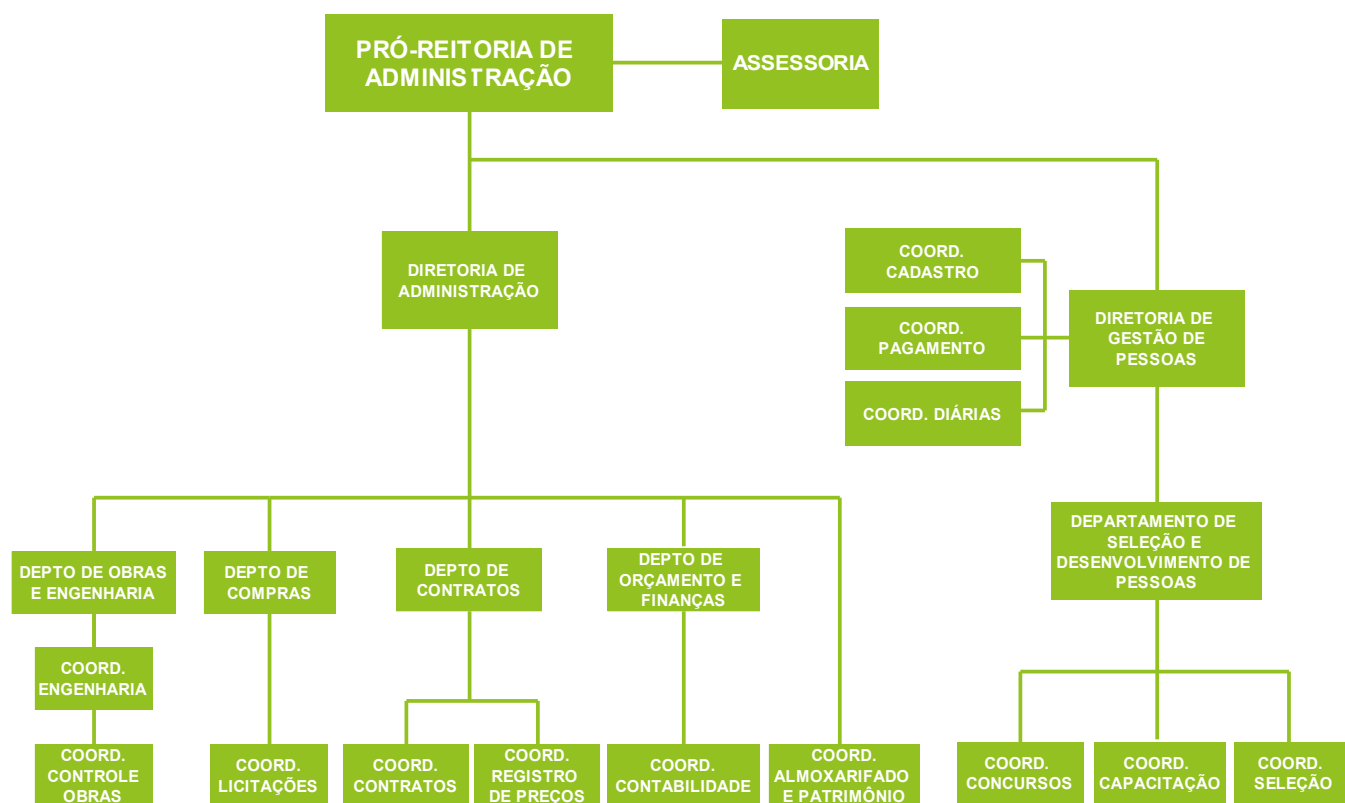

ID – PRÓ-REITORIA DE EXTENSÃO E RELAÇÕES EXTERNAS



IE – PRÓ-REITORIA DE PESQUISA, PÓS-GRADUAÇÃO E INOVAÇÃO

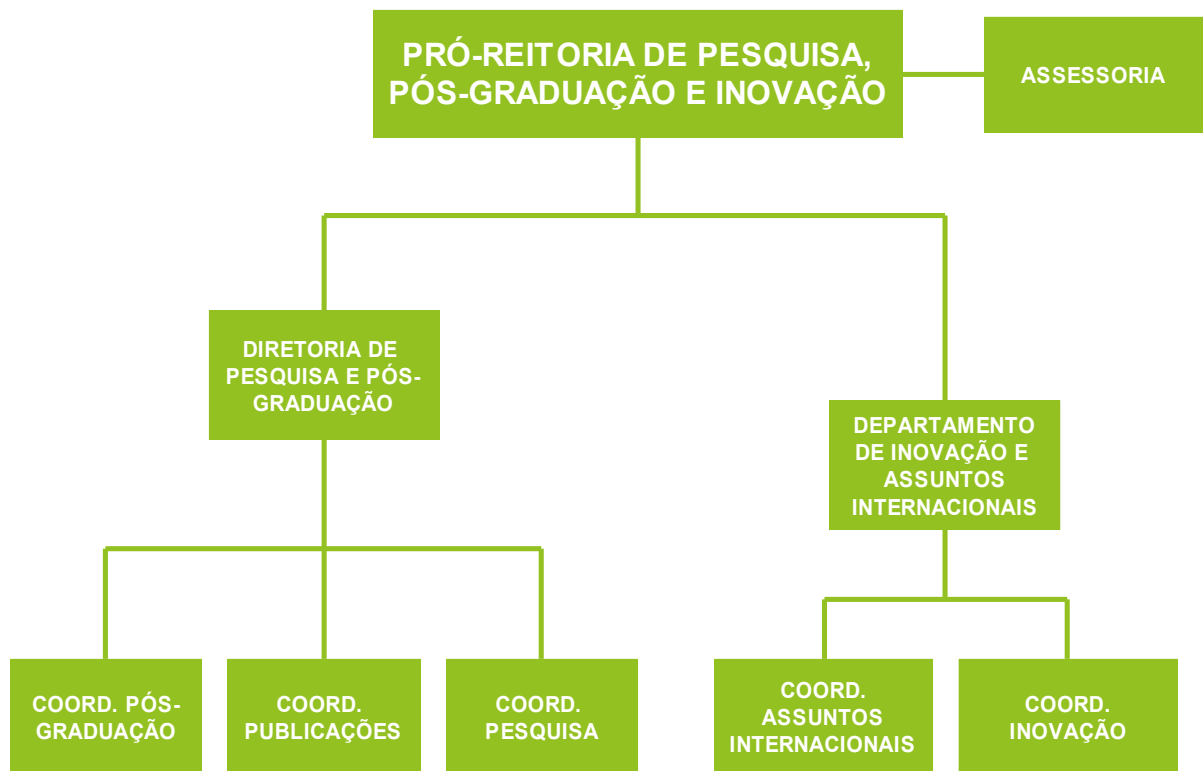

IF – PRÓ-REITORIA DE ENSINO

