

CHAMADA 02/2025/Polo de Inovação
RESULTADO DEFINITIVO DA ETAPA 1 DO PROCESSO SELETIVO

Graduação - Eletroeletrônica						
Matrícula	Pontuação				Resultado	
	Critério A	Critério B	Critério C	A+B+C	Colocação	OBS
202310203176	15,00	17,00	18	50,00	1	
202010002670	12,64	16,00	19	47,64	2	
201820002377	10,80	10,00	15	35,80	3	
202020901391	13,10	9,00	12	34,10	4	
202110806626	11,70	12,00	10	33,70	5	
1720081174	Desclassificados				Item 7.3 da chamada	
202110806484						
202110806387						
202120606753						
202310203900						
202020901582						

Técnico - Eletroeletrônica						
Matrícula	Pontuação				Resultado	
	Critério A	Critério B	Critério C	A+B+C	Colocação	OBS
202421701322	15,00	6,00	13	34,00	1	
202311102923	13,89	6,00	12	31,89	2	
202411900465	13,65	6,00	10	29,65	3	
202311100997	14,55	6,00	5	25,55	4	
202311102951	14,17	1,00	7	22,17	5	
202211400361	Desclassificado				Item 7.3 da chamada	

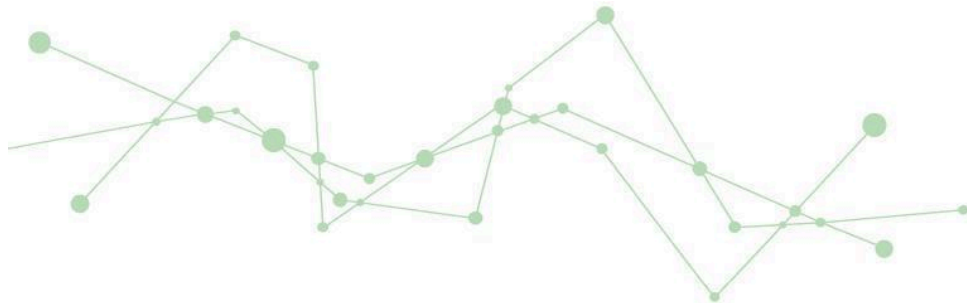



Graduação - Eletromecânica						
Matrícula	Pontuação				Resultado	
	Critério A	Critério B	Critério C	A+B+C	Colocação	OBS
202310203055	9,40	15,00	17	41,40	1	
202310208203	13,80	11,00	15	39,80	2	
202210502985	10,81	19,00	9	38,81	3	
202310203497	13,24	11,00	14	38,24	4	
202310202810	14,37	11,00	12	37,37	5	
202210503677	Desclassificados				Item 7.3 da chamada	
202410002986						
202220302655						
202420800456						
202410000477						
202420803596						
202120603494						
202420800369						
202420804656						

Técnico - Programação em Sistemas Embarcados						
Matrícula	Pontuação				Resultado	
	Critério A	Critério B	Critério C	A+B+C	Colocação	OBS
202421702610	15,00	2,00	16	33,00	1	
202411900435	14,06	7,00	2	23,06	2	

RECURSOS

Sem recursos.



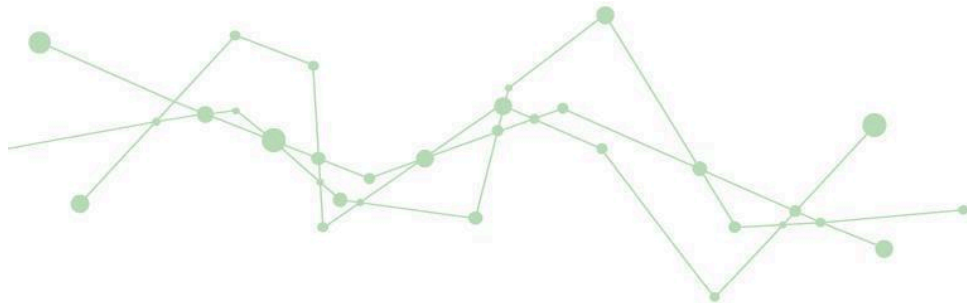

CHAMADA PARA ENTREVISTA

As entrevistas serão realizadas de forma prioritariamente presencial, na sala **G012 (Departamento Acadêmico de Eletrotécnica) e C321 (Polo de Inovação)**, no Câmpus Florianópolis.

Não há a possibilidade de alteração do horário previamente agendado. No caso de atraso superior ao período de 5 minutos, o candidato será considerado desistente.

A distribuição dos dias, horários e locais das entrevistas estão disponíveis na tabela a seguir.

Horários das Entrevistas	31/03/2025	01/04/2025	
	Sala G012	Online	Sala C321
10:20		202311102951	
10:40		202311102923	202421702610
11:00		202020901391	202411900435
11:20		202310203176	202310202810
11:40		202310203497	202310208203
13:30			202310203055
13:50	201820002377		202210502985
14:10	202110806626		
14:30	202421701322		
14:50	202411900465		
15:10	202311100997		
15:30	202010002670		

