

CHAMADA 07/2025/Polo de Inovação
RESULTADO DEFINITIVO DA ETAPA 1 DO PROCESSO SELETIVO

Graduação - Design						
Matrícula	Pontuação				Resultado	
	Critério A	Critério B	Critério C	A+B+C	Colocação	OBS
202120603283	15	12	15	42	1	

Graduação - Mecânica						
Matrícula	Pontuação				Resultado	
	Critério A	Critério B	Critério C	A+B+C	Colocação	OBS
202410002986	13,29	15,00	20,00	48,29	1	
202120603428	14,31	7,00	17,00	38,31	2	
202320002520	15,00	2,00	10,00	27,00	3	
2022105040221	12,98	2,00	12,00	26,98	4	
202210506259	11,17	7,00	5,00	23,17	5	

Graduação - Programação						
Matrícula	Pontuação				Resultado	
	Critério A	Critério B	Critério C	A+B+C	Colocação	OBS
202110806626	15,00	15,00	5,00	40,00	1	
202210502985	14,20	15,00	10,00	39,20	2	
202310208313	14,03	14,00	5,00	33,03	3	
202010005403	8,62	2,00	20,00	30,62	4	
202512504187	13,07	2,00	5,00	20,07	5	



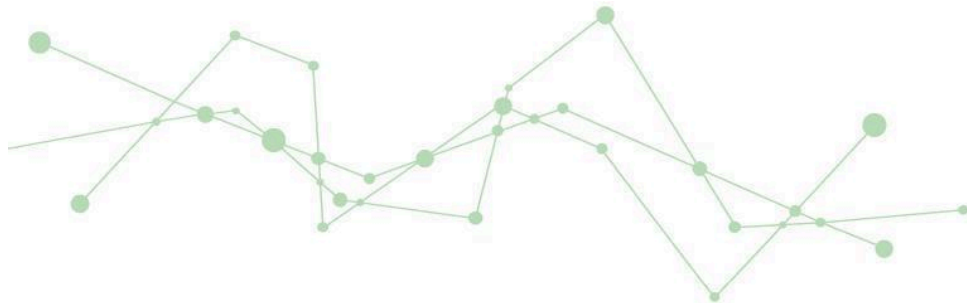

Graduação - Eletroeletrônica						
Matrícula	Pontuação				Resultado	
	Critério A	Critério B	Critério C	A+B+C	Colocação	OBS
202420804003	15,00	15,00	14,00	44,00	1	
202020901391	14,22	9,00	12,00	35,22	2	
202420800416	13,32	11,00	8,00	32,32	3	
202110806894	14,31	7,00	11,00	32,31	4	
202120603494	14,63	7,00	7,00	28,63	5	
202120604186	10,76	2,00	8,00	20,76	6	
202510706553	11,07	2,00	7,00	20,07	7	
202310208851	10,87	2,00	6,00	18,87	8	

Montagem de Hardware						
Matrícula	Pontuação				Resultado	
	Critério A	Critério B	Critério C	A+B+C	Colocação	OBS
202311102923	14,37	7,00	16,00	37,37	1	
202421701315	15,00	9,00	12,00	36,00	2	
202221201347	13,04	7,00	8,00	28,04	3	
202411900645	11,50	2,00	10,00	23,50	4	
202311100968	12,84	2,00	6,00	20,84	5	

RECURSOS

Matrícula	Resultado do recurso
202420800416	Recurso parcialmente deferido: pontuação atualizada.
202510705984	Recurso indeferido: itens 6.3.1 e 6.3.6.



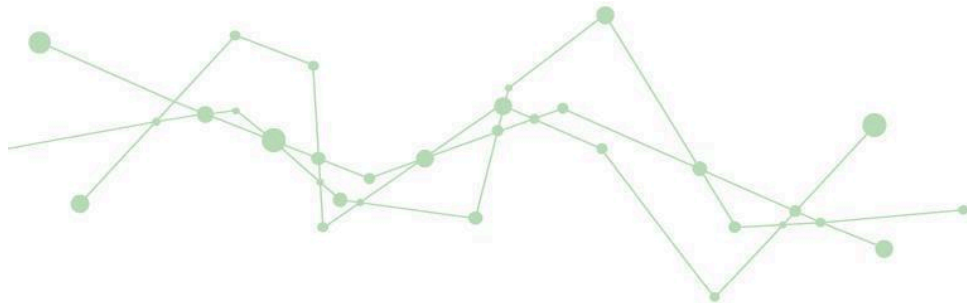

CONVOCAÇÃO PARA ENTREVISTA

As entrevistas serão realizadas de forma prioritariamente presencial, na sala **G019F (Departamento Acadêmico de Eletrotécnica)**, no Câmpus Florianópolis.

Não há a possibilidade de alteração do horário previamente agendado. No caso de atraso superior ao período de 5 minutos, o candidato será considerado desistente.

A distribuição dos dias, horários e locais das entrevistas estão disponíveis na tabela a seguir.

Horários das Entrevistas	21/07/2025	22/07/2025	23/07/2025
	G019F (DAE)	G019F (DAE)	G019F (DAE)
10:20	202410002986	202420804003	202110806626
10:40	202120603428	202020901391	202210502985
11:00	202320002520	202420800416	202310208313
11:20	2022105040221	202110806894	202010005403
11:40	202210506259	202120603494	202512504187
13:30	202311102923	202120604186	202120603283
13:50	202421701315	202510706553	
14:10	202221201347	202310208851	
14:30	202411900645		
14:50	202311100968		

