

**CHAMADA 08/2023/Polo de Inovação**  
**RESULTADO DEFINITIVO DA ETAPA 1 DO PROCESSO SELETIVO**

Graduação - Design						
Matrícula	Pontuação				Resultado	
	Critério A	Critério B	Critério C	Critério D	Ordem entrevista	OBS
202110806646	8,20	10			1	<b>Apto para entrevista</b>
202210503319	10,00	7			2	<b>Apto para entrevista</b>
202310207426	9,09	7			3	<b>Apto para entrevista</b>
1410001539	5,20	7			4	<b>Apto para entrevista</b>
202020902286	9,87	2			5	<b>Apto para entrevista</b>
202110809084	8,42	2			6	Item 7.3 da Chamada
202020902496	8,32	2			7	Item 7.3 da Chamada
202310203037	6,31	4			8	Item 7.3 da Chamada
202210502985	8,02	2			9	Item 7.3 da Chamada
202210506334	7,98	2			10	Item 7.3 da Chamada
202210503677	7,73	2			11	Item 7.3 da Chamada
201920800123	4,79	0			Desclassificado	Item 6.3.2 e 6.3.3 da chamada
201810204326	5,48	7			Desclassificado	Item 6.3.1 e 6.3.2 da chamada

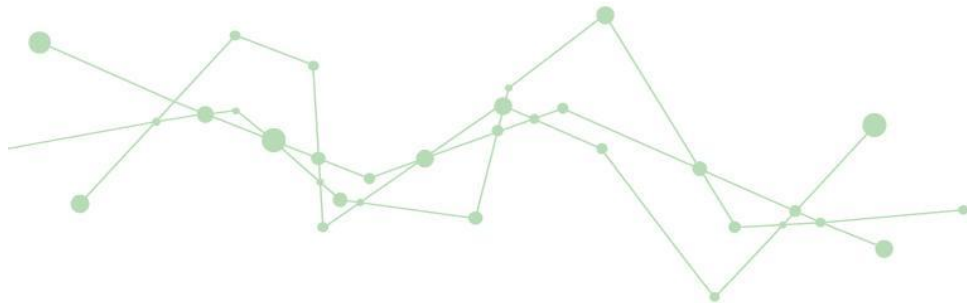



Resposta aos recursos	
Candidato	Resposta
202020902286	Item 6.3.6. Não é possível o envio da documentação obrigatória após o término das inscrições.

### CHAMADA PARA ENTREVISTA

As entrevistas serão realizadas de forma presencial, na sala **C319B (bloco central - NERsD)**, no Câmpus Florianópolis.

A distribuição dos horários e local das entrevistas estão disponíveis na tabela a seguir.

Horários das Entrevistas	12/12/2023
	Sala C319B
10h	202110806646
11h	202210503319
13h	202310207426
14h	1410001539
15h	202020902286

