

**CHAMADA 09/2025/Polo de Inovação**  
**RESULTADO DEFINITIVO DA ETAPA 1 DO PROCESSO SELETIVO**

<b>Técnico - Apoio ao desenvolvimento de hardware</b>						
Matrícula	Pontuação				Resultado	
	Critério A	Critério B	Critério C	A+B+C	Colocação	OBS
202311102923	10,00	10	25	45,0	1	
202311102939	8,53	10	12,5	31,0	2	
202311107981	7,79	3	18,75	29,5	3	
202421702393	9,84	5	12,5	27,3	4	
202421702512	8,39	3	12,5	23,9	5	
202411900432	9,32	3	6,25	18,6	6	
202221201350	6,60	3	6,25	15,9	7	
202321002148	7,73	3	0	10,7	8	
202221202035	Desclassificado				Itens 6.3.2 e 6.3.3.	
202511600690	Desclassificado				Itens 6.3.1, 6.3.2 e 6.3.3.	

<b>Graduação - Desenvolvimento de Interface de Usuário</b>						
Matrícula	Pontuação				Resultado	
	Critério A	Critério B	Critério C	A+B+C	Colocação	OBS
202410000456	10,0	9	18,75	37,8	1	
202410004364	7,9	14	12,5	34,4	2	
202310202810	9,5	15	6,25	30,8	3	
202420800310	9,3	15	6,25	30,5	4	
201920800114	6,5	3	12,5	22,0	5	

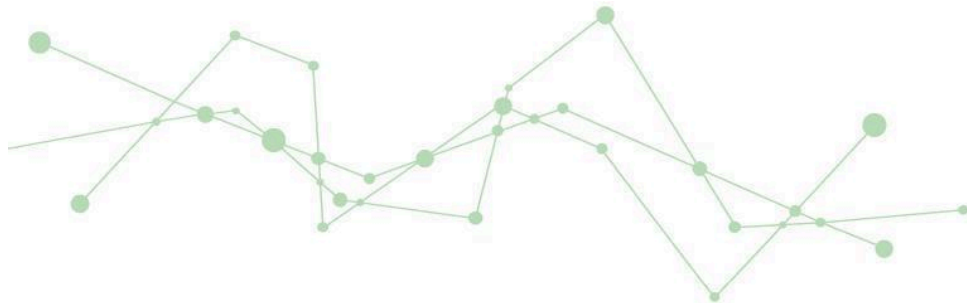



Graduação - IA - Modelo de detecção de anomalias						
Matrícula	Pontuação				Resultado	
	Critério A	Critério B	Critério C	A+B+C	Colocação	OBS
202110809613	8,93	15	25	48,93	1	
202010002463	10,00	5	25	40,00	2	
202020901138	9,96	5	25	39,96	3	
202310207353	8,85	15	6,25	30,10	4	
202310208656	8,29	5	12,5	25,79	5	
201910004125	8,61	8	6,25	22,86	6	
202320004146	9,78	5	6,25	21,03	7	
202020901226	7,01	3	6,25	16,26	8	
1720017093	4,33	3	6,25	13,58	9	
202410004709	Desclassificado					Item 6.3.2.

### RESPOSTA AOS RECURSOS

Candidato	Resposta
202310208656	<b>Deferido:</b> candidato incluído na lista.
202110809613	<b>Deferido:</b> candidato incluído na lista.
202410004709	<b>Indeferido:</b> item 6.3.6 da chamada.

### CHAMADA PARA ENTREVISTA

As entrevistas serão realizadas de forma prioritariamente presencial, **no Câmpus Florianópolis**. Não há a possibilidade de alteração do horário previamente agendado. No caso de atraso superior ao período de 5 minutos, o candidato será considerado desistente.

A distribuição dos dias, horários e locais das entrevistas estão disponíveis nas tabelas a seguir.



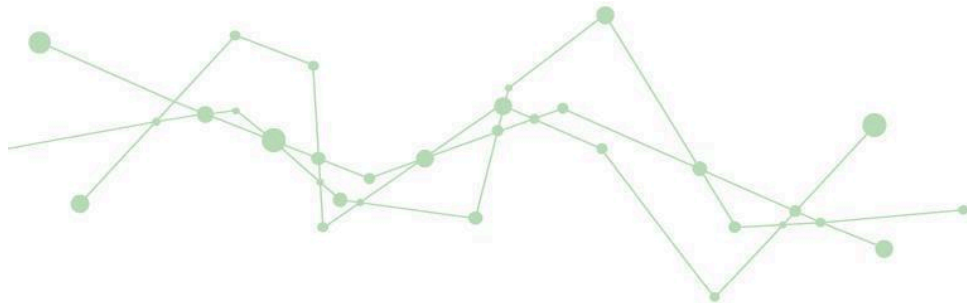

**Local: DAELN - B111 (LPAE) - Prof. Renan Augusto Starke**

<b>Técnico - Apoio ao desenvolvimento de hardware</b>	
Matrícula	Data e hora da entrevista
202311102923	24/11/2025 - 9h00
202311102939	24/11/2025 - 9h15
202311107981	24/11/2025 - 9h30
202421702393	24/11/2025 - 9h45
202421702512	24/11/2025 - 10h00

**Local: Bloco Central - C319B - Prof. Gregory Chagas da Costa Gomes**

<b>Graduação - Desenvolvimento de Interface de Usuário</b>	
Matrícula	Data e hora da entrevista
202410000456	24/11/2025 - 16h00
202410004364	24/11/2025 - 16h15
202310202810	24/11/2025 - 16h30
202420800310	24/11/2025 - 16h45
201920800114	24/11/2025 - 17h00

**Local: Bloco Central - C319B - Prof. Gregory Chagas da Costa Gomes**

<b>Graduação - IA - Modelo de detecção de anomalias</b>	
Matrícula	Data e hora da entrevista
202110809613	24/11/2025 - 18h15
202010002463	24/11/2025 - 18h30
202020901138	24/11/2025 - 18h45
202310207353	24/11/2025 - 19h00
202310208656	24/11/2025 - 19h15

