

CHAMADA 11/2023/Polo de Inovação
RESULTADO DEFINITIVO DA ETAPA 1 DO PROCESSO SELETIVO

Graduação - Eletroeletrônica						
Matrícula	Pontuação				Resultado	
	Critério A	Critério B	Critério C	A+B+C	Colocação	OBS
202310209216	13	18	12	42	1	Apto para entrevista
201820002377	9	15	12	36	2	Apto para entrevista
202121505469	12	0	16	28	3	Apto para entrevista
1720036390	0	15	12	27	4	Apto para entrevista
202120604181	11	15	7	0	5	Apto para entrevista

Graduação - Usinagem CNC/Usinagem/Soldagem/Hidráulica						
Matrícula	Pontuação				Resultado	
	Critério A	Critério B	Critério C	A+B+C	Colocação	OBS
201910005530	8	20	14	42	1	Apto para entrevista
1420048767	8	18	16	42	2	Apto para entrevista
202220306140	9	17,5	12	38	3	Apto para entrevista
202110810451	9	15	14	38	4	Apto para entrevista
202210502985	11	15	10	36	5	Apto para entrevista
201910004540	9	0	14	23	6	Apto para entrevista

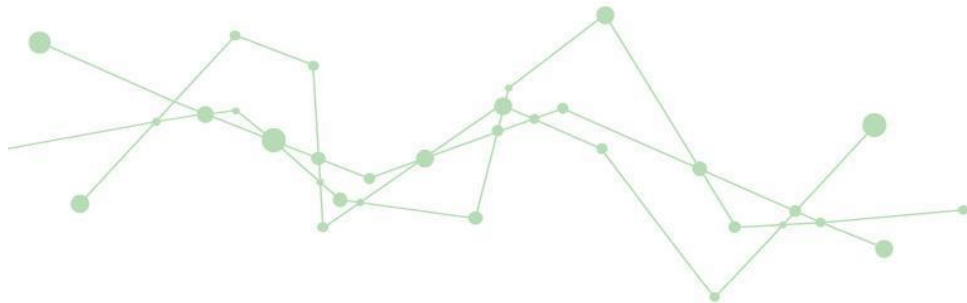



Técnico - Mecânica						
Matrícula	Pontuação				Resultado	
	Critério A	Critério B	Critério C	A+B+C	Colocação	OBS
202321000253	15	25	16	56	1	Apto para entrevista
202311102920	14	25	14	53	2	Apto para entrevista
202111700685	12	25	12	49	3	Apto para entrevista
202021808068	0	25	12	37	4	Apto para entrevista

Resposta aos recursos	
Candidato	Resposta
201910005530	Recurso deferido e pontuação atualizada.
201910004540	Recurso indeferido: o documento não pode mais ser enviado. Item 6.3.6 da Chamada.

CHAMADA PARA ENTREVISTA - Etapa 2 da chamada

As entrevistas serão realizadas de forma presencial e online como segue:

- Alunos da área **Graduação Eletroeletrônica** – entrevista **online através de link enviado por email**;
- Demais candidatos entrevista presencial na **sala de aula do LHP G021 piso superior – Câmpus Florianópolis**;

Não há a possibilidade de alteração do horário previamente agendado. No caso de atraso superior ao período de 5 minutos, o candidato será considerado desistente.

Questões podem ser esclarecidas através do email: erwin@ifsc.edu.br

A distribuição dos dias, horários e locais das entrevistas estão disponíveis nas tabelas a seguir:



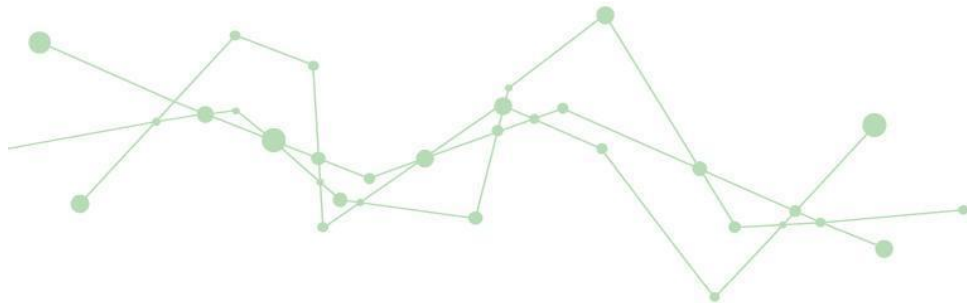

Graduação Eletroeletrônica	
Horários das Entrevistas	27/10/2023
	Online (link enviado por email)
13:30h	202310209216
14:00h	201820002377
14:30h	202121505469
15:00h	1720036390
15:30h	202120604181

Demais Candidatos		
Horários das Entrevistas	26/10/2023	27/10/2023
	sala de aula do LHP G021 piso superior	
09:00h	201910005530	
09:30h	1420048767	
10:00h	202220306140	
10:30h	202110810451	
11:00h	202210502985	
11:30h	201910004540	
17:00h		202321000253
17:30h		202311102920
18:00h		202111700685
18:30h		202021808068

