

**CHAMADA 11/2025/Polo de Inovação
RESULTADO DEFINITIVO DA ETAPA 1 DO PROCESSO SELETIVO**

Graduação - Desenvolvimento Computacional e Eletromecânico					
Matrícula	Pontuação			Resultado	
	Critério A	Critério B	A + B	Colocação	OBS.
202410000477	17,10	14,00	31,10	1	apto para entrevista
202220301490	19,17	11,00	30,17	2	apto para entrevista
202420800310	18,51	11,00	29,51	3	apto para entrevista
202320002404	19,86	9,00	28,86	4	apto para entrevista
201920807579	14,72	14,00	28,72	5	apto para entrevista
202410004682	16,84	11,00	27,84	6	apto para entrevista
201920800013	14,69	13,00	27,69	7	apto para entrevista
202510703324	19,61	7,00	26,61	8	apto para entrevista
202310203055	13,12	13,00	26,12	9	apto para entrevista
202120603428	16,91	9,00	25,91	10	apto para entrevista
202110806242	15,17	9,00	24,17	11	apto para entrevista
202410000456	20,00	4,00	24,00	12	apto para entrevista
202020901138	18,78	4,00	22,78	13	apto para entrevista
202310208656	15,63	7,00	22,63	14	apto para entrevista
202210504022	15,35	7,00	22,35	15	apto para entrevista
202410002441	15,68	6,00	21,68	16	apto para entrevista
202310207353	16,69	4,00	20,69	17	apto para entrevista
202520500050	13,38	7,00	20,38	18	apto para entrevista
202420800179	16,12	2,00	18,12	19	apto para entrevista
20232006247	13,32	3,00	16,32	20	apto para entrevista
202020901226	Desclassificado			Item 7.3 da chamada	
1720017093	Desclassificado			Item 7.3 da chamada	
202110806190	Desclassificado			Item 7.3 da chamada	
202120602534	Desclassificado			Item 6.3.2 da chamada	
202310202810	Desclassificado			Item 6.3.1 da chamada	

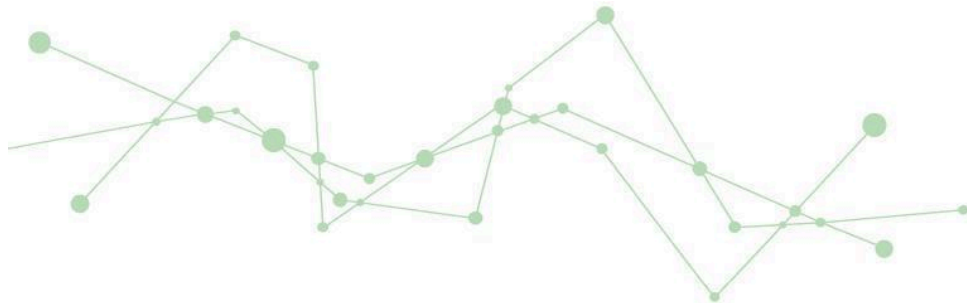



Técnico - Integração Mecatrônica					
Matrícula	Pontuação			Resultado	
	Critério A	Critério B	A + B	Colocação	OBS.
202311102923	19,43	7,00	26,43	1	apto para entrevista
202311102939	16,57	7,00	23,57	2	apto para entrevista
202421702393	19,12	4,00	23,12	3	apto para entrevista
202421702543	20,00	2,00	22,00	4	apto para entrevista
202311102949	17,99	2,00	19,99	5	apto para entrevista
202311107981	Desclassificado			Item 7.3 da chamada	
202221201350	Desclassificado			Item 6.3.1 da chamada	

RESPOSTA AOS RECURSOS

Candidato	Resposta
202120602534	Indeferido: item 6.3.6 da chamada.
202310202810	Indeferido: item 6.3.6 da chamada.
202310208656	Desconsiderado: formulário de recurso (anexo 2) não assinado.
202221201350	Desconsiderado: não enviou o formulário de recurso (anexo 2).



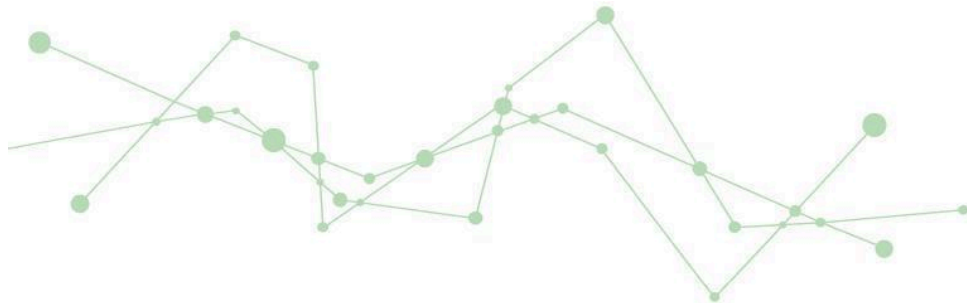

CHAMADA PARA ENTREVISTA

As entrevistas serão realizadas de forma presencial, nos dias, horários e locais do Câmpus Florianópolis, indicados na tabela a seguir.

Não há a possibilidade de alteração do horário agendado. No caso de atraso superior ao período de 5 minutos, o candidato será considerado desistente.

Matrícula	Local: Sala C310 Dia: 21/11/2024 (Sexta)	Matrícula	Local: Sala C311 Dia: 24/11/2024 (Segunda)
	Horário		Horário
20232006247	08:30	202311102923	08:30
202120603428	09:00	202311102939	09:00
202410000477	09:30	202421702393	09:30
202220301490	10:00	202421702543	10:00
202320002404	10:30	202311102949	10:30
202410004682	11:00	202410000456	11:00
202510703324	11:30	202210504022	11:30
202110806242	13:00		
202420800310	13:30		
201920800013	14:00		
202310203055	14:30		
202020901138	15:00		
202310208656	15:30		
202520500050	16:00		
202310207353	16:30		
201920807579	17:00		
202410002441	17:30		
202420800179	18:00		

